



ברוכים
הבאים

Believe
you can

המרכז הרפואי לשיקום לוינשטיין

מפת התמצאות במתחם המרכז הרפואי לשיקום לוינשטיין

- ועדות רפואיות של משרד הביטחון
- המכון להערכה תפקודית
- ממכללת גל - המרכז להכשרה ושיקום מקצועי



בניין פליישמן

קומת קרקע

- כללית רפואה משלימה
- אודיטוריום
- מוקד שינוע
- לובי אירועים
- מרכז חינוכי-שיקומי
- שירותי כביסה בתשלום

קומה 1

- משרד מרפאות חוץ
- מרפאות ומכונים
- היחידה לאבחון הפרעות בשינה
- מרכז טיפוח ויופי
- גינה טיפולית
- מלונת



בניין אשפוז מרכזי

- מכון דימות
- היחידה לאורודינמיקה ושיקום סוגרים
- בית הכנסת

קומה 3

- המחלקה לטיפול נמרץ ושיקום ההכרה
- המחלקה לשיקום ילדים ונוער

קומה 4

- המחלקה לשיקום נוירולוגי ב'

קומה 5

- המחלקה לשיקום מוחי ג'
- המחלקה לשיקום אונקולוגי

קומה 6

- המחלקה לשיקום שדרה

קומה 7

- המחלקה לשיקום חבלות מוח

קומה 8

- המחלקה לשיקום אורתופדי

קומת קרקע

- משרד הקבלה
- רשומות רפואיות
- הנהלה
- לובי ובית קפה
- מרכז המידע והשירות
- חנות נוחות
- מחלקת ביטחון
- הנהלת הסיעוד
- כספומט
- חדר אוכל
- ספרייה

קומה 1

- המכון לפיזיותרפיה
- המכון לריפוי בעיסוק

קומה 2

- היחידה לאשפוז יום
- המכון להתפתחות הילד
- השירות לפסיכולוגיה

בניין ב

קומת קרקע

- מרפאת קשב וריכוז
- חדר כושר שיקומי
- מרפאת שיקום - ילדים ונוער
- משרד הדוברת
- משרדי פסיכולוגים
- משאבי אנוש
- כספים
- מחסן לבנים
- משרדי עמותת הידידים

קומה 1

- שיקום הפרעות בתקשורת
- השירות לתזונה ודיאטה
- משרדי עזר מציון

קומה 2

- חדר טיפול במוסיקה
- השירות הסוציאלי



עמדת בידוק

כניסה

שביל להולכי רגל

חנייה



דבר המנהל

מטופלים ובני משפחה יקרים,

אני שמח לקבל את פניכם, ומברך אתכם, בהגיעכם לשלב השיקום. כולנו מודעים לדרך שעברתם עד כה. כעת הזמן להתגייס **יחדיו** לקראת הבאות. התקופה הקרובה נועדה לשפר את הבריאות והתפקוד ולהכשיר אתכם

לקראת היציאה להמשך הפעילות בקהילה במצב האופטימלי, תוך התאמת הפעילות והצרכים למצב הרפואי והתפקודי הקיים.

הצוות הרב מקצועי שלנו רחב, מיומן, בעל ניסיון רב ומחויב לפעול **ביחד אתכם** בכל המישורים כדי לקדם אתכם לקראת צאתכם במצב תפקודי טוב יותר עד לחזרה לתפקוד המרבי האפשרי.

תקופת השיקום היא תקופה מפרכת. זכרו כי המחויבות הינה הדדית, אנו כאן לרשותכם כדי לתת את הכלים שברשותנו להצלחת השיקום, ואתם נדרשים מצדכם להתגייס ולהיות מחויבים על מנת שנוכל לסייע בקידומכם לתפקוד מרבי.

אנא כבדו את הצוות המטפל, שעושה זאת במסירות אין קץ והישמעו להוראות המרכז הרפואי.

חוברת זו תאפשר לכם להתמצא במבוכי המרכז הרפואי ותספק לכם את המידע הדרוש לכם בתקופת האשפוז.

אנא היעזרו בה להקל את שהותכם במרכז הרפואי לשיקום לוינסטיין. אני מאחל לכם שהייה נעימה באשפוז אצלנו ושיקום מוצלח!

במחויבות ואהבה רבה,

ד"ר חגי אמיר,

מנהל המרכז הרפואי לשיקום לוינסטיין

מטופל/ת יקר/ה ומשפחות יקרות

צוות המרכז הרפואי לשיקום לוינשטיין מקדם אתכם בברכה. אנו, צוות המרכז, עושים כל שביכולתנו להעניק לך את הטיפול האיכותי ביותר ומנסים ליצור עבורך סביבה חמה, נעימה ותומכת. על מנת להקל על שהותך ככל האפשר, בחרנו לעדכן אותך במידע על המרכז הרפואי לשיקום ומחלקותיו, על זכויותיך כמטופל/ת ועל מגוון השירותים והפעילויות הקיימות בו.

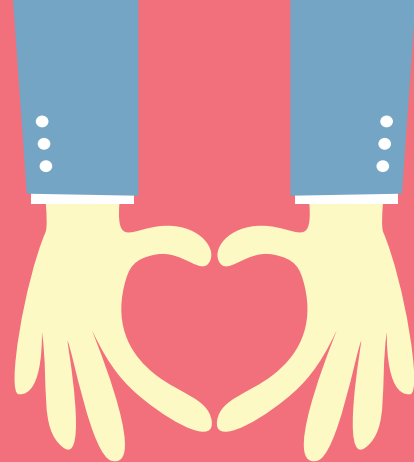

הכנסת אוכל למרכז הרפואי

אנא שימו לב להנחיות הבאות:

- א. אין להכניס למרכז הרפואי ולמחלקות האשפוז כל אוכל מבושל ובפרט מאכלי בשר.
- ב. כלי המטבח (צלחות, סכו"ם, כוסות, סירים וכו') השייכים למרכז נועדו לשימוש עבור הגשת מזון המסופק על-ידי המרכז הרפואי בלבד.

יציאה לחופשה

מטרתנו להחזיר את המטופל לתפקוד מיטבי ככל שניתן. בהתאם למצב הרפואי ועל-פי החלטת רופא, ניתנת האפשרות לצאת לחופשה לשישי-שבת. היציאה לחופשות מיום שישי ו/או ערב חג (לאחר גמר הטיפולים) עד מוצאי שבת/חג או עד למחרת בבוקר, לכל המאוחר.

תהליך השחרור

ביום השחרור, המחלקה המאשפזת מציידת את המטופל בטופס שחרור מובנה להחזרת ציוד שקיבל המטופל לאורך אשפוזו. יש להחזיר באמצעותו את הגורמים הרלוונטיים: ריפוי בעיסוק, פיזיותרפיה ואחות המחלקה על החזרת הציוד המושאל. בסיום התהליך, ניתן לקבל את המסמכים הרפואיים במחלקה. בעת השחרור נשמח שתמלא משוב קצר על החוויה הטיפולית, אותו תקבל באמצעות מסרון למכשיר הטלפון הנייד.

לידיעתכם אין המרכז הרפואי אחראי לאובדן או גניבת חפצי ערך וכספים. בכל חדר, ישנה ארונת עם אפשרות נעילה.

משרד הקבלה

משרד הקבלה ומערך מרפאות החוץ של המרכז הרפואי מטפל בקליטת המטופל החל משלב הפנייה הראשוני דרך קבלתו לאשפוז ועד לתהליך השחרור שנעשה בתיאום עם גורמים שונים בקהילה. **לפרטים: מזל עזרא, מנהלת משרד הקבלה ומרפאות החוץ**
טלפון: 09-7709090.
שעות הקבלה: ימים ראשון – חמישי 08:00-16:00.

מרכז מידע ושירות

מרכז מידע ושירות פועל בימים א'-ה' בין השעות 09:00-18:00. מרכז המידע מספק מענה לכלל באי המרכז הרפואי, מסייע בהכוונה והתמצאות ומספק מעטפת שירות למבקרים, לפני האשפוז, במהלכו ואחרייו. **טלפון: 09-7709222**

תהליך האשפוז

קליטת המטופל אורכת זמן, לכן רצוי להגיע מוקדם ככל הניתן. במשרד הקבלה תתבצע קליטה ראשונית ולאחר מכן יועבר המטופל למחלקה ייעודית בה יפגוש את צוות המחלקה ושם גם ימסרו דף מידע והסברים נוספים על תקופת האשפוז.

איסור עישון

על-פי החוק למניעת עישון, העישון אסור בכל שטחי המרכז הרפואי. לרשותכם פינות עישון ייעודיות הממוקמת לצד הרחבה המקורה בבניין פליישימן ובפרגולות ברחבת הכניסה. פקחים מטעם העיריה ממונים על האכיפה. **הקנס על עישון מחוץ לאזורים המותרים עומד על 1,000 ₪.**

שעות הביקור

בימים ראשון עד חמישי מ-15:00 עד 21:00. בימי שישי, ערבי חג, שבת וחג מ-10:00 עד 12:00 ומ-15:00 עד 21:00.

אחראית
זכאיות החולה:
09-7709948

לכירור פרטים נוספים
ניתן לפנות לאחד
מהגורמים הבאים

פניות הציבור: 09-7709712
LvPniyot@clalit.org.il



דעו את זכאיותיכם כמטופלים (לפי חוק זכאיות החולה 1996)

המוצע, סיכויי הצלחת הטיפול, הסיכונים בטיפול זה, הסיכויים של טיפולים רפואיים חלופיים והסיכונים בהיעדר טיפול.

מטופל זכאי לסרב לטיפול או להפסיקו. במקרים אלו הצוות הרפואי ינהג על פי המפורט בחוק.

מטפל יתעד את מהלך הטיפול ברשומה רפואית שתכלול, בין היתר, מידע רפואי בדבר הטיפול הרפואי שקיבל המטופל, עברו הרפואי, אבחנותיו והוראות הטיפול בו.

מטפל או עובד המרכז הרפואי ישמרו בסודיות כל מידע הנוגע למטופל שהגיע אליהם תוך כדי מילוי תפקידם או במהלך עבודתם. מטפל או מרכז רפואי רשאים למסור מידע רפואי רק כאשר המטופל נתן את הסכמתו למסירת המידע או בהתקיים אחד הסעיפים המפורטים בחוק.

מטופל זכאי לקבל מהמטפל או מהמרכז הרפואי מידע רפואי המתייחס אליו מהרשומה הרפואית, לרבות העתקו. המרכז הרפואי רשאי לגבות תשלום עבור העתק המידע על פי מחירון מאושר. בכל מרכז רפואי יתמנה עובד שיהיה אחראי לזכאיות המטופל.

טיפול רפואי יינתן לכל אדם הזקוק לו ואין המרכז הרפואי רשאי להפלות בין המבקשים טיפול רפואי מטעמי דת, גזע, מין, לאום, מוצא וכיו"ב. במצב חירום רפואי זכאי אדם לקבל טיפול רפואי דחוף ללא התנייה. מטופל זכאי למידע בדבר זהותו ותפקידו של כל אדם שמטפל בו.

מטופל זכאי לקבל דעה נוספת לעניין הטיפול בו. המרכז הרפואי יאפשר למטופל לממש זכות זו. באחריותו של המטופל לדאוג להבאת היועץ הנבחר תוך תיאום עם הצוות המטפל במרכז הרפואי. האמור אינו מחייב את מימון ההתייעצות וקבלת המידע כאשר אין קופת החולים מחוייבת בכך על פי חוק ביטוח בריאות ממלכתי.

מטופל העובר ממטפל אחד למטפל אחר או מרכז רפואי אחד למרכז רפואי אחר זכאי, לפי בקשתו, לשיתוף פעולה של המטפלים והמוסדות הרפואיים, לשם הבטחת ההמשך הנאות של הטיפול.

מטופל זכאי לשמירה על כבודו ועל פרטיותו בעת קבלת טיפול רפואי. מטופל זכאי לקבל טיפול רפואי נאות, הן מבחינת הרמה המקצועית והאיכות הרפואית והן מבחינת היחס האנושי ההולם.

טיפול רפואי יינתן לאדם רק לאחר שנתן לכך את הסכמתו. כלומר, לאחר שניתן לו המידע הקשור לאבחנה, מהות הטיפול הרפואי

במרכז הרפואי לשיקום קיימת ועדת אתיקה לפי חוק זכאיות החולה, לדיון בבעיות אתיות המתעוררות בטיפול.

צוות המרכז הרפואי עושה ככל יכולתו כדי להקל על שהותכם ולתת לכם הרגשה ביתית תוך מתן אפשרות למגוון שירותים ופעילויות חברתיות ממוקדות שיקום. המרכז הרפואי לשיקום מעמיד לרשותכם:

יומן מטופלים



שירות מיוחד וחדשני, המאפשר לראות את יומן הטיפולים האישי באמצעות האינטרנט, על גבי טלפון חכם, מסך הטלוויזיה מעל מיטת המטופל, או כל אמצעי בעל גישה לאינטרנט. לצורך כך, יש לגשת לאחות המחלקה ולקבל ממנה סיסמת כניסה למערכת.

אינטרנט



קיים חיבור wifi ברחבי המרכז הרפואי.

כספומט



מכשיר הכספומט מוצב בקומת הכניסה של המרכז הרפואי.

השכרת טלוויזיות



טל פארם בע"מ - שירות השכרת טלוויזיה בכבלים, טלוויזיה אישית וצמודה למיטת המטופל. להזמנות: 052-5257169. השירות פעיל בימים ראשון-שישי בין השעות 10:00-15:00. ניתן להשאיר הודעות במענה הקולי.

פעילות בשעות אחה"צ



במרכז הרפואי מתקיימים אירועים ופעילויות מגוונות, המתפרסמים ביומן מטופלים ובעמדת האחיות. ניתן להתעדכן אצל צוות המחלקה ובמרכז המידע.

בית כנסת



פועל באגף האשפוז המרכזי, קומה 2 ופתוח כל שעות היממה. לפרטים נוספים אודות דת וכשרות - הרב שלמה שושן, רב המרכז הרפואי בטלפון: 055-2239252.

שירות כביסה עצמי



לנוחיות המטופל ובני משפחתו הוצבו מכונת כביסה ומכונת ייבוש לכביסה בשירות עצמי. השירות בתשלום. יש להצטייד בחומרי כביסה. המכונות מוצבות בבניין פליישמן, קומת קרקע, ליד מכונות המדים.

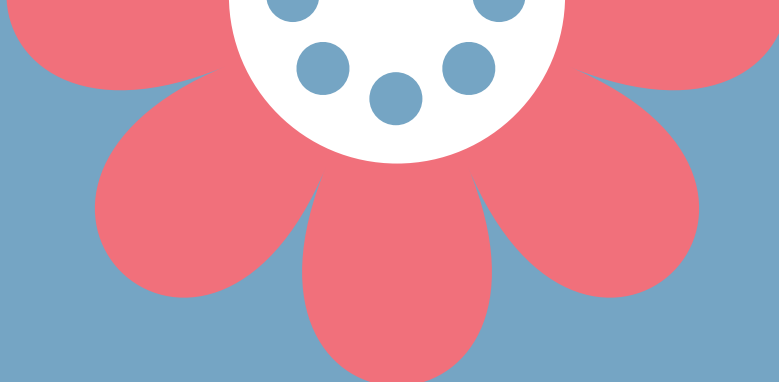

עזר מציון



מסייעים בהסעות, ארוחות צהריים למלווים ובהשאלת ציוד רפואי. בניין ב', קומה 1.
טלפון: 073-3953396/5. שעות פעילות - 10:00-13:30 בימים א'-ה'. פרטים נוספים בעמ' 10.

ספרייה



הספרייה ממוקמת בקומת הכניסה בלובי וזמינה למטופלים ובני משפחתם בכל ימות השבוע ובכל שעות היממה.

ארוחות למלווים



הנהלת המרכז הרפואי מאפשרת לבן/בת משפחה של המאושפז או מטפל/ת אחד/ת, ליהנות מארוחת צהרים בתשלום. הארוחה מוגשת בחדר האוכל בקומת הכניסה, המיועד לאורחים, בשעות 12:45-13:45.
ניתן לרכוש תלושי אוכל במשרד הקבלה של המרכז הרפואי בקומת הכניסה בימים א'-ה' בין השעות 12:45-14:00. יש לרכוש מבעוד מועד תלושי אוכל לארוחות בימי שישי/שבת ובערבי חגים או חגים.

מרכז טיפוח ויופי בשיתוף עם חברת לוריאל



המרכז מעניק טיפולים אסתטיים כגון טיפולי פנים, טיפוח ציפורניים וכדומה בנוסף לשירותי מספרה הקיימים גם הם בהתנדבות למאושפזים במרכז הרפואי. המרכז ממוקם בבניין פליישמן בקומה 1 ופועל לפי תיאום מראש. יש להצטייד באישור רפואי מצוות המחלקה לשם קבלת טיפול פנים. פרטים נוספים בעמוד 9.

חניה



ברחוב שמחה הולצברג בסמוך לכניסה הראשית של המרכז הרפואי, קיים חניון בתשלום המיועד לכל ציבור המטופלים והאורחים. בנוסף, קיימת חניה לנכים בחניון המבקרים ללא תשלום - לבעלי תג נכה תקף וכדין. מאושפזים מעל 15 ימי אשפוז (לרבות אשפוז יום) זכאים להנחה של 50%. הסדר זה חל על רכב אחד (פרטים ניתן לקבל מצוות האחיות במחלקה, או במשרד הקבלה). עם הקבלה לאשפוז המטופל ו/או בן משפחתו יקבל מסרון ובו קישור להורדת טופס הנחה לחניה ממוחשב למשך תקופת האשפוז. נודה על מילוי בהקדם.
לפרטים נוספים אודות אפשרויות החניה היכנסו לאתר: www.loewenstein.co.il

בית קפה וחנות נוחות



בלובי המרכז הרפואי ניתן למצוא בית קפה חלבי וחנות נוחות. בית הקפה פועל בימים א'-ה' בין השעות: 07:30-20:00 ובימי שישי בין השעות 08:00-12:00. חנות הנוחות פועלת בימים א'-ה' בין השעות: 08:00-20:00 ובימי שישי בין השעות 08:00-13:00.

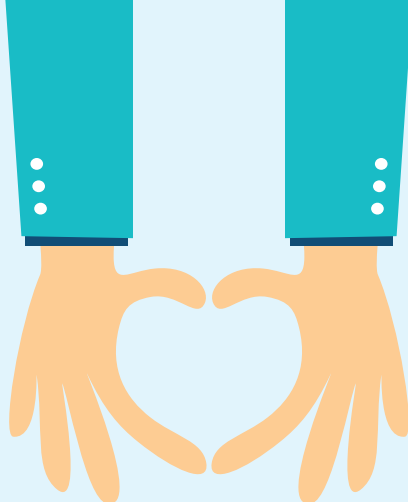
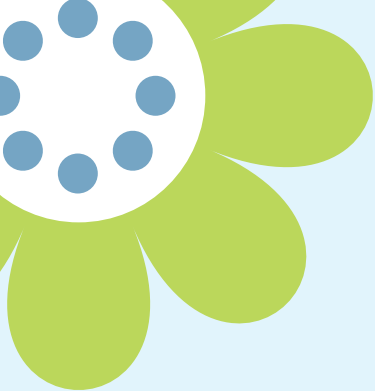

לוח פעילויות בשעות אחה"צ

ג

שלישי אקדמי

17:00–16:00

הרצאה מתחלפת

בניין ב', קומה 2

ב'

שני משחקי קופסא

18:00–16:00

זמן משחקי קופסא

בניין אשפוז, קומה 2

א'

ראשון ספורטיבי

17:30–16:00

טניס שולחן + חץ וקשת

רחבת בניין פליישמן

שחמט – בניין ב' קומה 2

ה'

חמישי מוסיקלי

17:00–16:00

מוסיקה קלאסית

לובי, בניין אשפוז

ד'

רביעי סדנאות

17:00–16:00

סדנאות

בניין ב', קומה 2

שימו לב – הפעילויות, השעות והמיקום יכולים להשתנות בהתאם לאילוצים
יש להתעדכן בעמדת האחיות וביומן הטיפולים



ללקוחות כל
הקופות ולכוחות
הביטחון בסדר
ובקבע

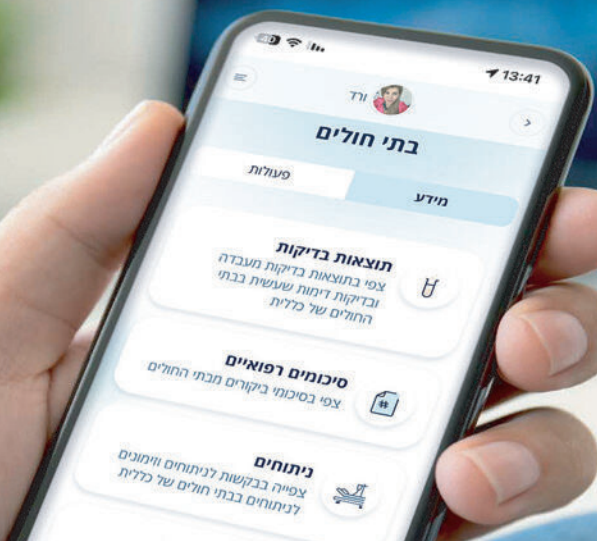

ביקרתם בבית החולים של כללית? כל המידע מהביקור במקום אחד!

הירשמו לכללית און-ליין ותוכלו לצפות במידע ולבצע פעולות* בלי לצאת מהבית



צפייה בתורים
עתידיים וביטול תור



זימון תור
חוזר



אישור ביקור
ממרפאות החוץ



פנייה מהירה
ליחידות הרפואיות



תוצאות בדיקות
מעבדה, בדיקות דימות
ובדיקות גנטיות



תשלום חוב



שחרור דיגיטלי
מהיחידות הרפואיות



סיכומים
מבתי החולים



ניתוחים
בקשות וזימונים

עדיין לא נרשמתם? לקבלת קוד משתמש וסיסמה פונים לצוות המזכירות או נרשמים באתר כללית
*למעט נושאים שנכללים בחסיון המידע | יתכן ושירותים מסוימים לא זמינים בחלק מבתי החולים



להורדת האפליקציה
סרקו את הברקוד



clalit.co.il *2700

גם בשעות הפנאי אפשר לקדם את תהליך השיקום

סרקו את הקוד והעשירו את עצמכם באמצעות משחק קצר

ייפוי כוח רפואי



מה אתם יודעים על סויה?



אורח חיים בריא



אלרגיות למזון



בליעה



שלמות העור



Fun Fun Fun

מניעת נפילות



נהיגה



מניעת זיהומים



זכויות מי יודע?



סוכרת 2



סוכרת 1



מלונת המרכז הרפואי לשיקום לוינסטיין



משפחות ומטופלים יקרים,

כחלק מהתפיסה שלנו שהמשפחה היא חלק בלתי נפרד מתהליך השיקום של המטופל ומתוך רצון לספק פתרון למשפחות שמקום מגוריהן מרוחק מהמרכז הרפואי, מציע המרכז מלונת שכוללת 9 חדרי אירוח לטובת משפחות המשתקמים אצלנו. השהייה במלונת בתשלום, על בסיס מקום פנוי וכוללת ארוחת בוקר.

החדרים

כל חדר במלונת מאובזר ב-2 מיטות יחיד צמודות או נפרדות, טלוויזיית פלזמה עם חיבור לכבלים, מטבחון שמצויד במקרר, מיקרוגל וקומקום חשמלי (לא מותאם לבישול), כספת, שירותים, מקלחון, תנור חימום ומייבש שיעה. האורחים מתבקשים לא להביא לחדר כלים חשמליים. חלק מהחדרים מותאמים לנכים.



ניקיון החדר ייעשה מדי יום בימים א'-ו'. בשבת יוחלפו מגבות ויבוצע פינוי אשפה.

השהות בחדר מיועדת למשפחות, העברת מטופל למלונת תעשה אך ורק באישור מנהל המחלקה בה הוא מטופל.

קבלת החדר בשעה 12:00 ועזיבת החדר למחרת בשעה 10:00 בבוקר. על מנת לאפשר לאורחי המלונת ליהנות מאווירה שקטה ונעימה, אורחי המלונת מתבקשים לכבד את כללי הבית שגובשו על ידי צוות המרכז.

האורחים מתבקשים להימנע מעישון בחדרים ובשטחים הציבוריים של המלונת. אורחים מעשנים מוזמנים לפינת העישון המיוחדת שהוקצתה לשם כך וממוקמת בחצר האחורית של המרכז הרפואי (ברחבה המקורה בבניין פליישמן).

אנו מעמידים לרשותכם:

כספת – נמצאת בתוך הארון ומיועדת לשימוש עצמאי. הוראות השימוש מופיעות על גבי דלת ארון הכספת. הנהלת המרכז אינה אחראית לחפצי ערך או מזומנים אשר יושארו בחדר.
טלוויזיה ורדיו – לרשות האורחים מערכת טלוויזיה. באמצעות השלט ניתן לקלוט שידורי רדיו וטלוויזיה בכבלים.
אינטרנט – אינטרנט אלחוטי מהיר חינם לשירותך, לתמיכה 24 שעות ביממה: *6012
שירות מוניות – להזמנת מונית ניתן להתקשר למוניות "ניצן" בטלפון: 09-7431234.

במקרה חירום

בכל מקרה חירום יש להתקשר לטלפון: 9999 / צוות החיאה: 2222 / אחות כללית: 9900 או לנייד: 050-5769279.
במקרה של תקלה, בימים א'-ה', בין השעות: 08:00-16:00, נא לפנות להנהלה אדמיניסטרטיבית בטלפון: 09-7709098/9155. בין השעות: 16:00-22:00, בחגים ובסופי שבוע, נא לפנות לאחות כללית בטלפון: 9900 או לנייד: 050-5769279.

לפרטים והזמנות ניתן לפנות לאתי מרצה, הנהלה אדמיניסטרטיבית, בטלפון: 09-7709098/9155



מרכז טיפוח ויופי למשתקמות

לוריאל ישראל הקימה מרכז טיפוח ויופי, בשיתוף המרכז הרפואי לשיקום לוינשטיין. מטרת המרכז – להעניק טיפולי טיפוח ויופי לנשים משתקמות בלוינשטיין, בהתנדבות מלאה וללא עלות, על ידי קוסמטיקאיות מוסמכות. לפני קביעת התור יש לקבל אישור מרופא במחלקה



לתיאום תור ניתן להתקשר לטלפון: 09-7709107 בימים א'-ה', בין השעות 09:00-15:00
המרכז נמצא בבניין פליישמן קומה 1

שירותי 'עזר מציון' במרכז הרפואי לשיקום לוינשטיין



הסעת מטופלים ובני משפחתם
באמבולנסים וברכבי מתנדבים



מיזם 'ידיד לבודד'
נותן מענה למאושפזים שבני משפחתם
אינם יכולים להגיע לבקדם בתדירות גבוהה



השאלת ציוד
רפואי ושיקומי



הזמנת מנות חמות
למלווים ובני משפחה
סרקו את הקוד



הזמנת מזון מהדרין לשבת
בתיאום מראש 03-5790837

לקבלת השירותים ולפרטים נוספים התקשרו: 073-3953396/95



תמיכה ומיצוי זכויות

במסגרת שהותך במחלקה העובדים הסוציאליים ילוו אותך לאורך כל התקופה תוך הערכת צרכים, מתן מידע, יעוץ ותמיכה רגשית.

בתיאום עם העובדת הסוציאלית של המחלקה, ניתן לקחת חלק בכל הפעילויות הבאות:

- מילוי מסמכים והגשת תביעות לביטוח הלאומי (מחלקה ראשונה)
- "רגע של הפוגה" - מפגש קבוצתי לבני משפחה מטפלים המלווים בן משפחה במהלך השיקום
- מילוי מסמכים לייפוי כוח רפואי והנחיות מקדימות
- "חזרה הביתה - מכאן והלאה" - מפגש הדרכה קבוצתי למטופל ובני משפחתו לקראת שחרור. במפגש תקבלו מידע יעוץ והכוונה מכלל אנשי המקצוע כיצד לנהל את המשך השיקום והטיפול בבית לרשותכם אפליקציה "רגע לפני שחרור" הכוללת מידע לקראת השחרור ולאחריו
- מרכז מי"ה - מרכז מידע טלפוני יעמוד לרשותכם לאחר השחרור לבירור והבהרות בכל הקשור להמלצות המשך הטיפול בבית: 09-7709746, LvMayaCenter@clalit.org.il

מהו ייפוי כוח רפואי - טופס ד'?

באמצעות ייפוי הכוח הרפואי האדם יכול למנות מראש מיופה כח אשר יפעל בשמו ועבורו בכל הקשור להחלטות רפואיות כגון: אישור או סירוב לטיפול רפואי, קבלת מידע רפואי וכדומה.

מהו ייפוי כוח למתן הנחיות רפואיות לטיפול רפואי לפי חוק החולה הנוטה למות?

המסמך מיועד למילוי בידי אדם המעוניין למנות מיופה כוח, כדי שיהיה מוסמך להחליט במקומו על הטיפול הרפואי שיינתן או שלא יינתן לו אם יוגדר כחולה הנוטה למות ושאינו בעל כשרות, או חולה הנוטה למות בשלב סופי

למה זה כדאי?

ייפוי הכוח הרפואי מאפשר לאדם לבחור מי ינהל את ענייניו הרפואיים במצב בו לא יוכל לעשות זאת. המסמך מייתר את הפנייה לבית משפט למינוי אפוטרופסות גוף בעתיד

התנאי למילוי המסמכים הוא שהאדם בגיר ובמצב קוגניטיבי שמור ותקין, בעל כשירות חתימה ואינו מוגדר כחולה נוטה למות במעמד החתימה. המסמכים מתייחסים לעניינים רפואיים בלבד ונכנסים לתוקף אך ורק כאשר מייפה הכח איבד את יכולתו להסכים או לסרב להליכים רפואיים.

לייעוץ בעניין ייפוי הכוח רפואי - פנה: לעובדת הסוציאלית במחלקתך

כל זה עבורכם - נשמח לסייע בכל שלבי השיקום

המרכז הרפואי לשיקום לוינשטיין
אחוזה 278, ת.ד. 3, רעננה 4310001

טלפון: 09-7709090
www.loewenstein.co.il



FACEBOOK

מוזמנים
לעקוב אחרינו
ברשתות



INSTAGRAM



המרכז הרפואי לשיקום
לוינשטיין
שיקום בהתחבשות

